

Výpověď studenta a vyúčtování do konce výpovědní lhůty

Studentka Mikolášová Sandra podala dnes výpověď (22. 9. 2015), z koleje odejde v pátek 25. 9. 2015, ale dle smlouvy musí zaplatit do 31. 10. 2015 (měsíční výpovědní lhůta)

1. Najdeme si studentku v ISKAM

- Klient: Mikolášová Sandra
- Plátce: Mikolášová Sandra
- Konec: 30.6.2016
- Typ osoby: Student - Praha
- Pokoj: Vltava:725B
- Přistýlka:
- Účel cesty:
- Posunout splatnost o: 0
- Stav ubytování: Ubytování
- Poznámka:

Other sections include 'Podrobnosti' (Payment method: Inkasem, Status: Vyúčtováno do 30.9.2015, Contract signed: 1.9.2015, Room type: Studentský - Praha, Capacity: 2L, Number of beds: 2, Attributes: 0, Price per stay: 27 730 Kč, Price per night: 94 Kč, Total price: 27 730 Kč) and 'Konta' (Debt: 0 Kč, Main account: 26 Kč, Reservation fee: 0 Kč).

2. Zadáme konec ubytování na 31. 10. 2015 pomocí ikony „kalendáře“ a uložíme (konec ubytování je datum, do kterého klient platí)

The 'Podrobnosti' section shows updated information: Status: Vyúčtováno do 30.9.2015, Contract signed: 1.9.2015, Room type: Studentský - Praha, Capacity: 2L, Number of beds: 2, Attributes: 0, Price per stay: 4 888 Kč, Price per night: 94 Kč, Total price: 27 730 Kč. The 'Konta' section remains the same (Debt: 0 Kč, Main account: 26 Kč, Reservation fee: 0 Kč).

3. Klikneme na tlačítko odhlásit

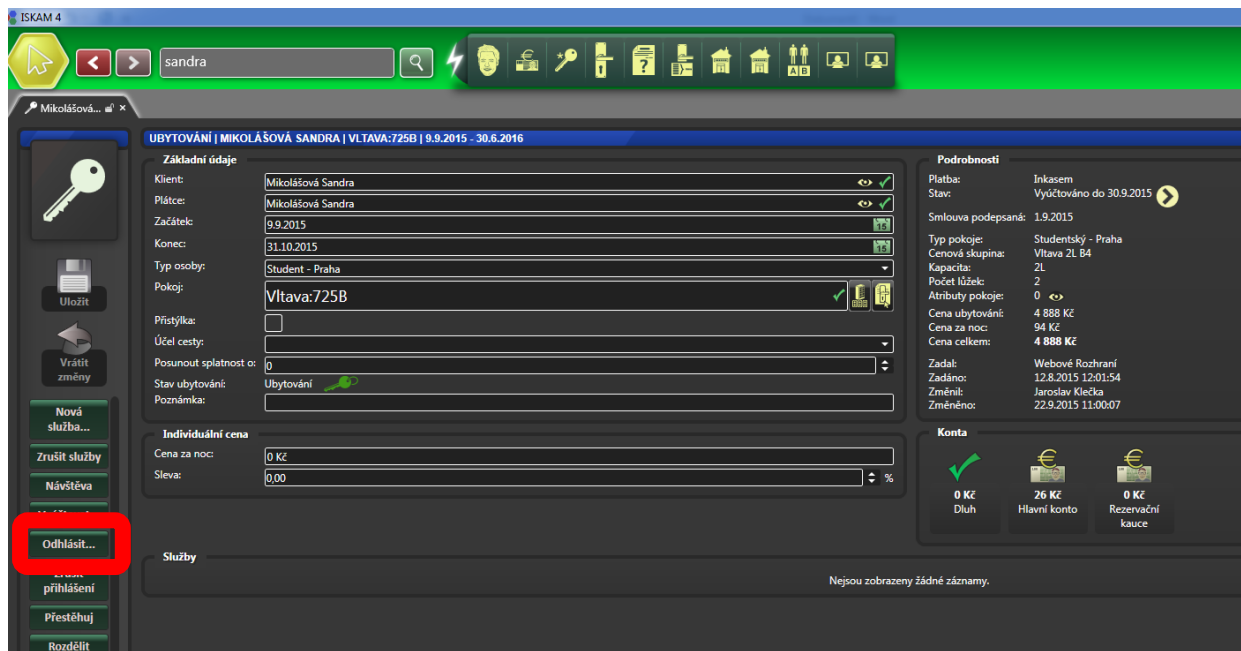

4. Vybereme datum 25. 9. (datum, kdy bude uvolněn pokoj), zvolíme jakým způsobem bude uhrazen dluh (do konta, hotově nebo kartou) a klienta odhlásíme

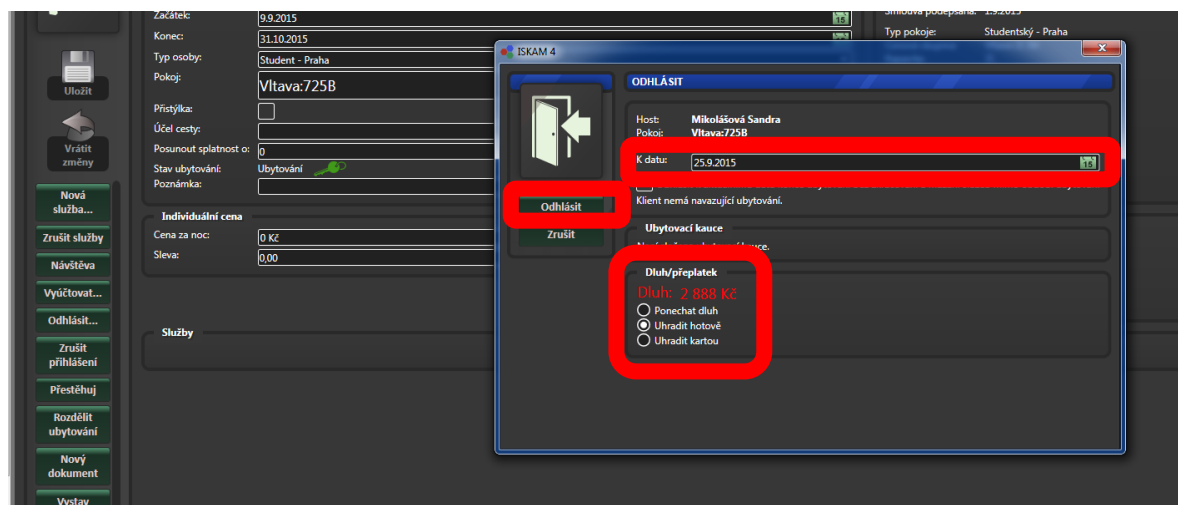

5. Klient je vystěhován, tzn. od 25. 9. je pokoj volný a je doučtováno kolejně do 31. 10., v tomto případě to zůstalo jako dluh, student uhradí např. platebním převodem

On the left, there is a sidebar with navigation icons and buttons such as "Návrhová", "Vypočítat...", "Zrušit odhlášení", "Nový dokument", "Vytisknout doklad", "Náhled na pokoj", "Vytvořit a zobrazení objednávky", and "Více do objednávky".

The main area is divided into several sections:

- Personal Information:** Name: Mikolášová Sandra, Date of birth: 9.9.2015, Address: Student - Praha, Větava7258.
- Room Details:** Type: Studenty - Praha, Room: Větava 2L B4, Capacity: 2, Attributes: 0, Price per room: 1 504 Kč, Price per night: 94 Kč, Total price: 4 888 Kč.
- Individual Price:** Price per night: 0 Kč, State: 0,00.
- Account Summary:** Shows a balance of 4 888 Kč with a "Dluh" (Debt) label.
- Table of Charges:** A table with columns: Název, Začátek, Konec, Cena, Stav, Info, Zrušit.

Název	Začátek	Konec	Cena	Stav	Info	Zrušit
Kolejně do konce výpovědní lhůty	25.9.2015		3 384 Kč	Výúčtováno		
			0 Kč			