

Neobsazené lůžka

V případě, že chce student(i) platit za jedno či více lůžek na pokoji, je potřeba postupovat tímto způsobem:

1. Najdeme si studenta a jeho kartu ubytování (pokud je to dvojice, vyberte si jednoho z nich – k automatického přepočítání ceny dojde u všech lidí, kteří na pokoji bydlí nebo mají rezervaci). Student(i) musí mít pokoj buď rezervovaný nebo být ubytovaný, **ale nesmí už mít ubytování vyúčtováno!** Pokud je (jsou) ubytování již vyúčtované, je potřeba vyúčtování stornovat.
2. V ubytovací kartě studenta klikneme na tlačítko Náhled na pokoj.

UBYTOVÁNÍ | JIRÁČEK JINDŘICH | ŠVECOVA KOLEJ:223 | 17.09.2017 - 29.06.2018

Základní údaje

Klient: Jiráček Jindřich
Plátce: Jiráček Jindřich
Začátek: 17.9.2017
Konec: 29.6.2018
Typ osoby: Student - Jindřichův Hradec
Pokoj: Švecova kolej:223
Přidělk:
Účel cesty:
Posunout splatnost o: 0
Stav ubytování: Ubytovaný
Poznámka:

Podrobnosti

Plátba: Inkasem
Stav: Vyúčtováno do 31.10.2017
Smlouva podepsaná: 17.9.2017
Typ pokoje: Studentský - Jindřichův Hradec
Cenová skupina: Švecova 4L Buřtka
Kapacita: 4L
Počet lůžek: 4
Atributy pokoje: 0
Cena ubytování: 20 805 Kč
Cena za noc: 73 Kč
Cena celkem: 20 805 Kč
Zadání: Zuzana Hrková
Zadání: 28.08.2017 20:18:15
Změna: Michal Koreš
Změna: 12.10.2017 21:22:02

Individuální cena

Cena za noc: 0 Kč
Sleva: 0,00 %

Konta

0 Kč Dluh
0 Kč Hlavní konto

Služby

Nejsou zobrazeny žádné záznamy.

3. Zde klepneme na tlačítko Obsadit neobsazená lůžka (dojde k automatickému přepočítání ceny za noc). V tomto případě dojde k obsazení dvou neobsazených lůžek, protože ve 4 lůžkovém pokoji jsou obsazena pouze dvě lůžka. Neobsazená lůžka „kopírují“ datum ubytování (a našem případě nastaví lůžka od 17.9.2017 do 29.6.2017).

ISKAM 4

NÁHLED NA POKOJ

Datum od: 17.9.2017 Datum do: 29.6.2018

ŠVECO:223

Obsadit neobsazená lůžka

Zrušit neobsazená lůžka

4. Neobsazená lůžka se dají dále „jemněji“ editovat. Stačí pouze dvakrát poklepat na lůžko, které chcete dále editovat. Poté se nám otevře nová záložka s vybraným neobsazeným lůžkem (je tedy nutné dialog Náhled na pokoj zavřít a až poté záložku otevřít).

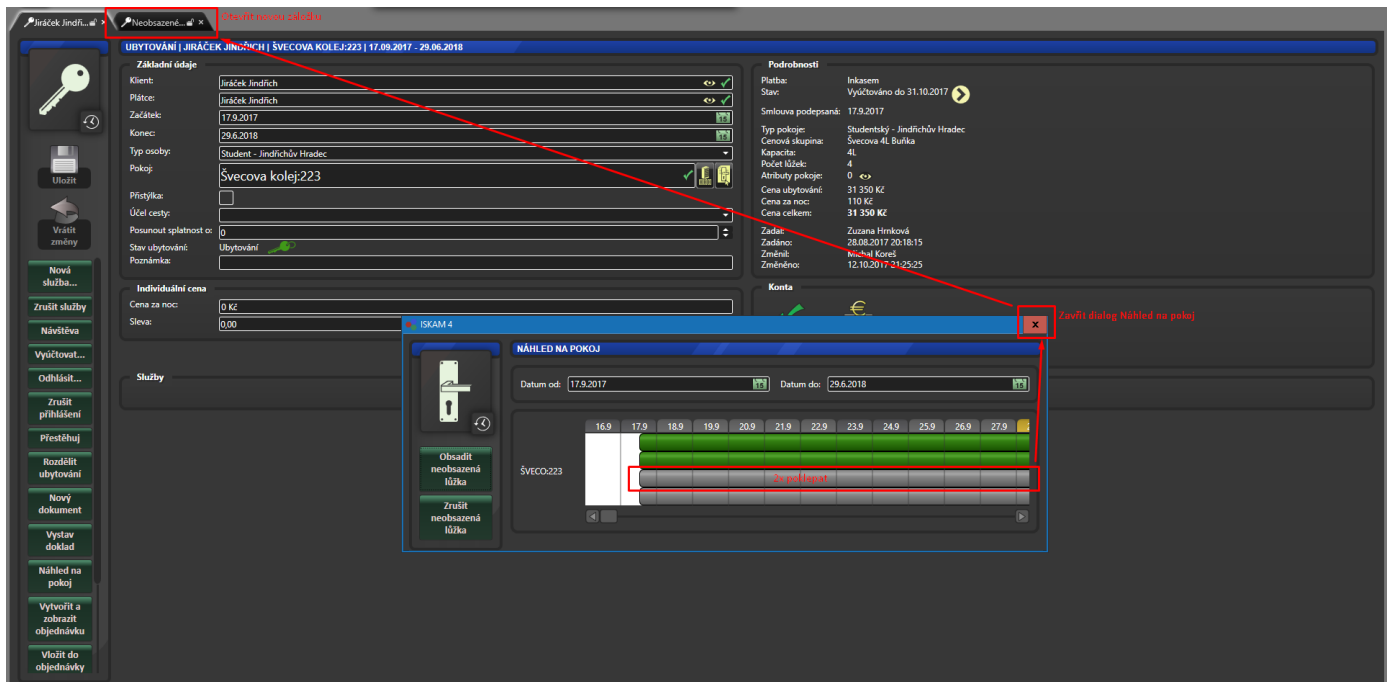

5. Zde máme několik možností, jak s tímto konkrétním neobsazeným lůžkem dále pracovat:

- Kliknutím na tlačítko Odstranit ubytování ze systému smažeme toto neobsazené lůžko (pozor, smaže se pouze toto neobsazené lůžko, nikoliv obě). Viz printscreen níže, na kterém je vidět již pouze jedno neobsazené lůžko (druhé jsme právě smazali).

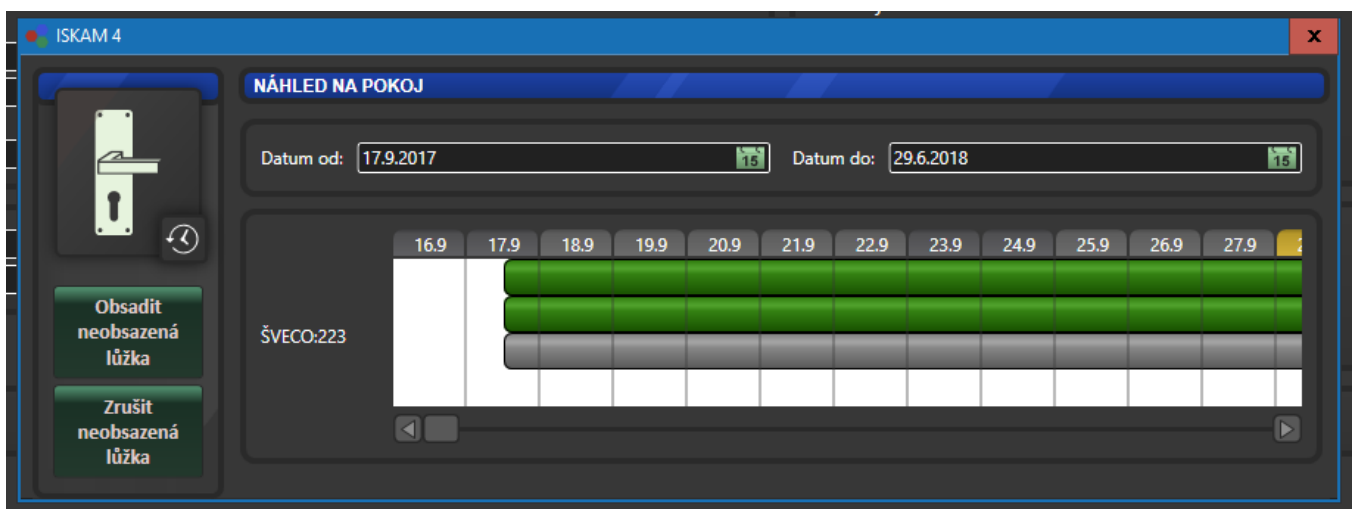

- Editací kolonky Začátek posuneme začátek neobsazeného lůžka (tedy určujeme zde, **od** jaké doby bude student(i) za neobsazené lůžko platit).

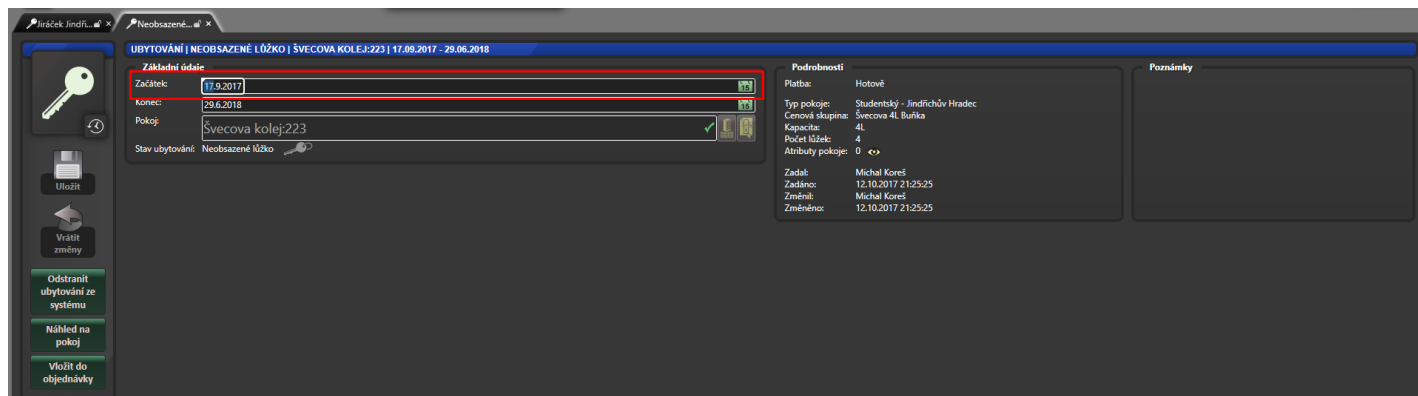

Změnili jsme tento údaj na 19. 9. 2017 a můžeme se zpět na jeho ubytovací kartě (v dialogu Náhled na pokoj) přesvědčit, že se nám opravdu lůžko počítá až od 19. 9. (informační panel vyvoláme tím, že chvíli myši zůstaneme na šedém obdélníku představující neobsazené lůžko). Tedy student(i) zaplatí první dva dny klasicky za lůžko a poté bude navíc platit za neobsazené lůžko.

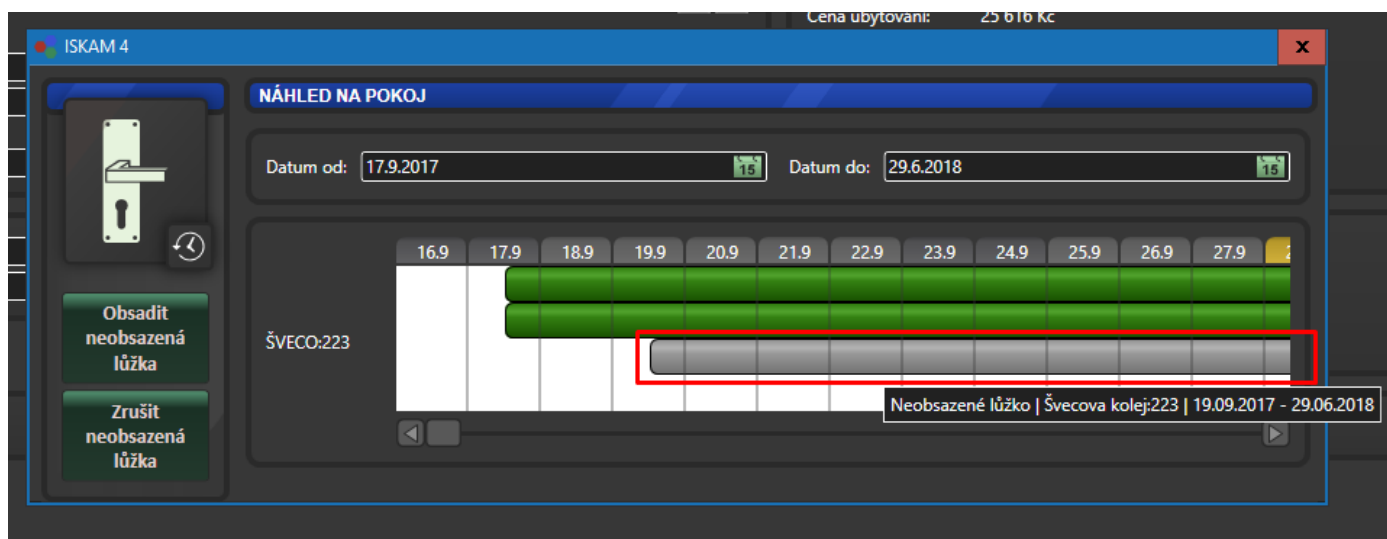

- Editací kolonky Konec posuneme konec neobsazeného lůžka (určujeme zde, **do** jaké doby budou student(i) za neobsazené lůžko platit).

